

## ADHÉSION 2015-2016

L'adhésion à la MDL permet l'organisation de sorties, de soirées et d'activités tout au long de l'année à des tarifs préférentiels.

### ÉLÈVE

Nom :  
Prénom :  
Age :  
Classe :  
Numéro de portable :

### PARENTS

Nom :  
Adresse :  
Téléphones :  
  
Signature du responsable légal :

Merci de joindre ce bulletin au dossier d'inscription, accompagné d'une **photo d'identité** et d'un **chèque de 10€** à l'ordre du Foyer socio-éducatif (dénomination du compte) **avec le nom et la classe de l'élève inscrit au dos.**

**Cette adhésion vaut pour autorisation parentale lors des sorties organisées le mercredi après-midi.**

## Une MDL Ouverte À Toute La Communauté Scolaire

Régie par la loi 1901, la Maison des Lycéens est juridiquement organisée autour d'un bureau. Le bureau a pour mission de définir les orientations et de veiller à la mise en place des activités. Une assemblée générale annuelle élit le bureau, valide le budget et les activités.

### Composition du bureau

Chaque membre du bureau est un élève volontaire de plus de 16 ans secondé par plusieurs adultes (Mmes Duchange et Erismann CPE, M. Flemming et Bauret, AED, animateurs de la structure).

### Ainsi deux animateurs et des élèves volontaires gèrent la MDL

Une équipe de deux animateurs encadrent et accompagnent la mise en place d'activités et de projets avec l'aide d'élèves volontaires.

### La MDL

***L'objectif principal de la Maison Des Lycéens est de proposer aux élèves de prendre des responsabilités, de les assumer et de faire preuve d'initiative pour les actions qu'ils veulent mener.***

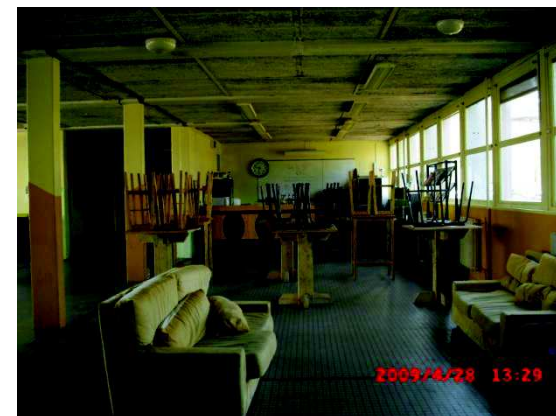

## MAISON DES LYCÉENS

**Association Loi 1901**

24, rue du Collège Technique  
33290 Blanquefort  
Tél : 05.56.95.58.80  
Fax : 05.56.95.58.82  
Poste : 6301

## La MDL : Un Lieu d'Échange Pour Tous

La Maison des Lycéens est un lieu d'écoute, d'échanges et de création pour tous. Tous les élèves peuvent s'y impliquer tout au long de l'année, autour d'activités.

Lieu de convivialité avant tout, les élèves peuvent se retrouver à la MDL **en dehors des heures de cours**, autour du café associatif.

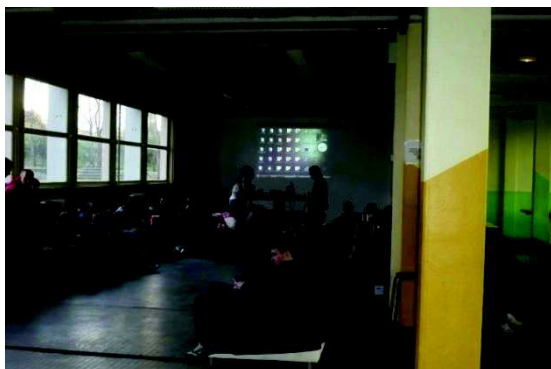

La MDL est ouverte du lundi au vendredi et placée sous la responsabilité partagée des animateurs et des élèves investis. Les horaires sont aménagés afin que tous les élèves bénéficient de ce lieu d'accueil. Il est notamment accessible pour les internes, en fonction des disponibilités, en fin de journée et/ou en début de soirée.

## Les Activités

Les élèves peuvent organiser des activités au sein de la MDL : club de slam, de musique, tournoi de ping-pong, jeux de société...

Les élèves participent à la gestion du café associatif, afin d'en faire un lieu convivial et accueillant.

Pour les internes, des activités sont proposées chaque mercredi après-midi avec les élèves et les animateurs : futsal, karting, expos, cinéma...



Les élèves organisent des projets, s'investissent dans des actions régulières au sein de la MDL .

### LES SOIRÉES

Des sorties aux Colonnes de Blanquefort sont proposées afin de permettre à nos élèves d'accéder facilement à leur environnement culturel et de contribuer à leur épanouissement.

Des soirées peuvent être ponctuellement organisées autour de thématiques, lors des veilles de vacances scolaires.

## INFORMATION

**L'adhésion à la Maison des Lycéens** ne revêt pas de caractère obligatoire lié à l'inscription.

La MDL fonctionne avec un budget indépendant de celui du lycée. L'adhésion est sa principale source de revenus.

Conformément à la circulaire n° 88-201 du 10 août 1988 et suite aux délibérations du conseil d'administration, l'adhésion facultative à la MDL s'élève annuellement à la somme de 10€ (chèque libellé à l'ordre du foyer socio-éducatif et photo d'identité, préciser le nom et prénom de l'élève).

## OUVERTURE:

Lundi: 9h15-10h45 / 12h00-17h30    Mardi: 8h30-10h45 / 12h00-17h30

Mercredi: 9h15-10h45 / 12h-17h30    Jeudi: 8h30-10h45 / 12h-17h30

Vendredi: Fermeture



# La Maison Des Lycéens

## M.D.L

### La MDL: Un lieu d'échange, pour tous !

- Régie par la loi 1901, la Maison des Lycéens est juridiquement organisée autour d'un bureau. Le bureau a pour mission de définir les orientations et de veiller à la mise en place des activités. Une assemblée générale annuelle élit le bureau, valide le budget et les activités.
- La M.D.L est gérée par deux Assistants d'éducation (Elvis et Constance) et par des élèves volontaires. Ces élèves sont surtout affectés à la gestion du café associatif (café, chocolat, thé, friandises, etc).
- C'est un lieu d'échange, d'écoute et de création. Tous les élèves peuvent s'y impliquer tout au long de l'année, autour d'activités.
- Pour les internes, la M.D.L est ouverte tous les mercredi après-midi où ils peuvent profiter des activités sur place. Des sorties sont également organisées sur ces après-midi. Des soirées aux Colonnes de Blanquefort sont proposées afin de permettre à nos élèves d'accéder facilement à leur environnement culturel et de contribuer à leur épanouissement.
- NOUVEAUTE: La M.D.L a pour projet de proposer aux élèves un lieu où ils puissent faire l'impression de leurs rapports de stage ou devoirs, ainsi que la reliure, en échange d'une modeste contribution.
- **L'objectif principal de la Maison Des Lycéens est de proposer aux élèves de prendre des responsabilités, de les assumer et de faire preuve d'initiative pour les actions qu'ils veulent mener.**